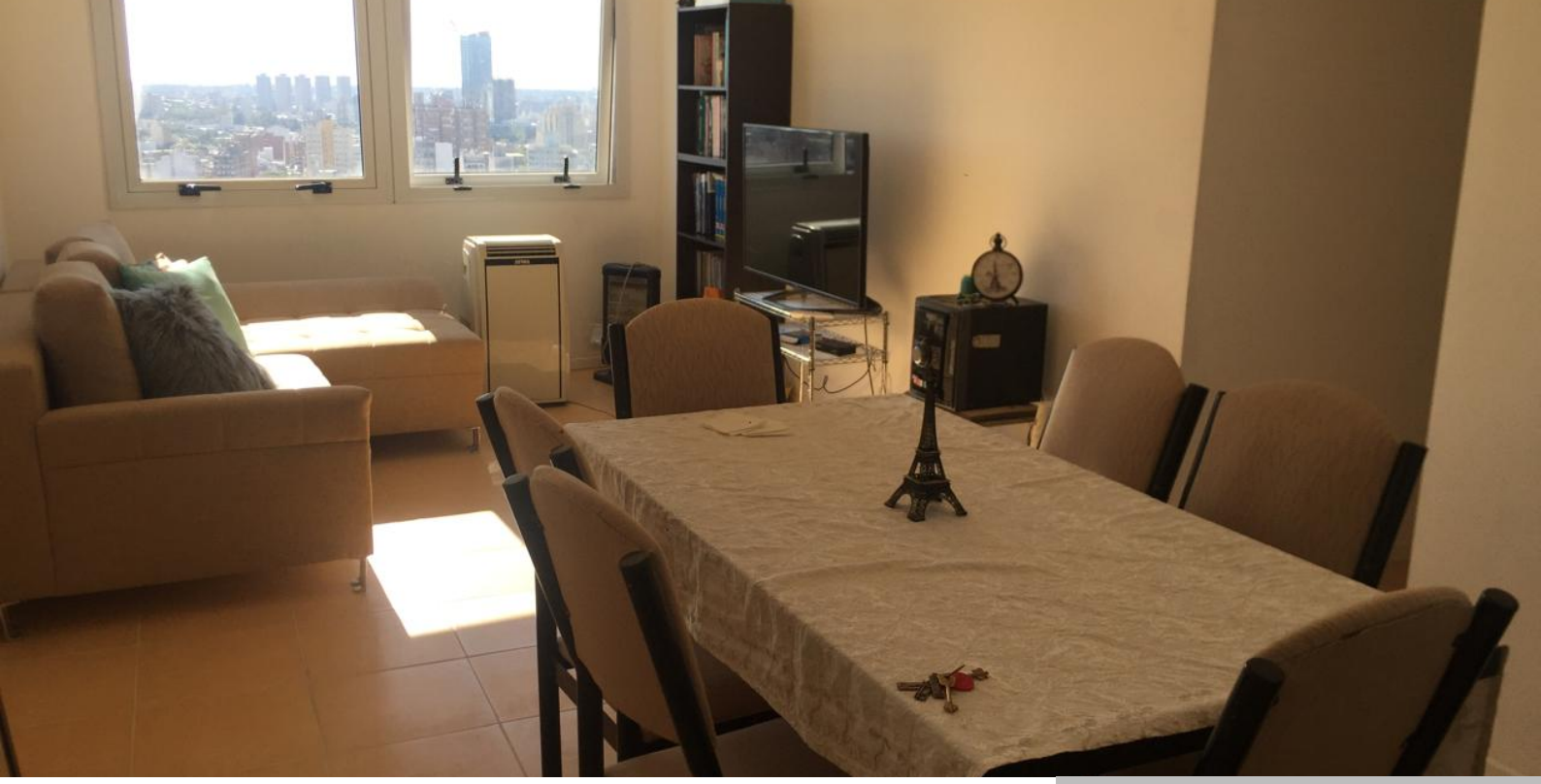

DEPARTAMENTO CON COCHERA EN VENTA O PERMUTA – CÓRDOBA CAPITAL

https://sierrasazules.com

- 2 hab
- 1 baño
- Departamento
- En venta, permuta

Departamento en venta o permuta en Córdoba Capital Ubicado sobre Avenida Costanera, en el histórico edificio Antigua Cervecería 23E, este departamento de 2 dormitorios es una excelente oportunidad tanto para quienes buscan su hogar como para quienes desean invertir. Cuenta con: 2 dormitorios amplios Cochera incluida Edificio con historia y gran ubicación […]

Lo esencial

Categoría: En venta, permuta

Tipo: Departamento

Dormitorios: 2 hab

Baños : 1 baño